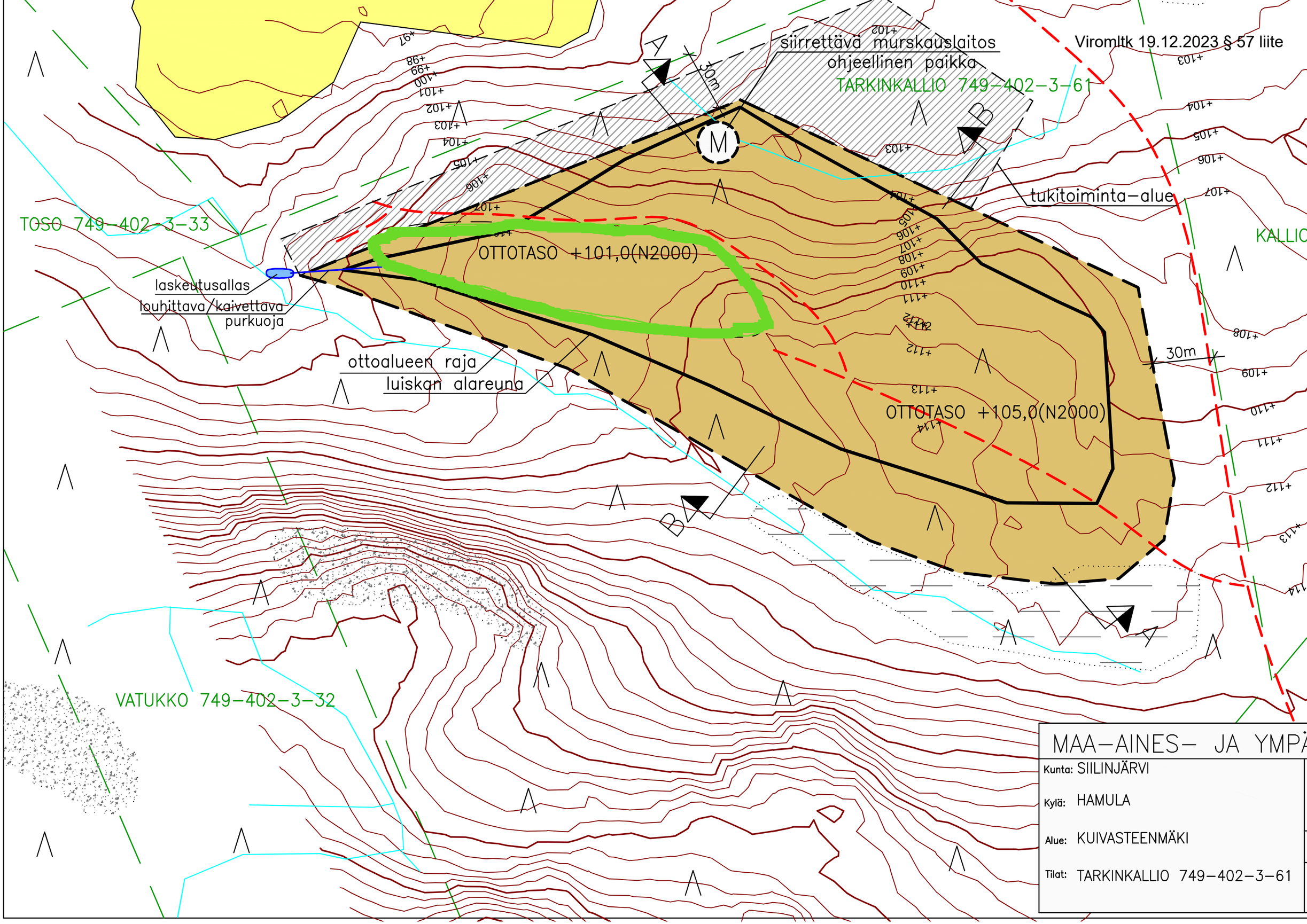

Viromltk 19.12.2023 § 57 liite
siirrettävä murskauslaitos
ohjeellinen paikka
TARKINKALLIO 749-402-3-61
tukitoiminta-alue
TOSO 749-402-3-33
KALLIO
OTTOTASO +101,0(N2000)
laskeutusallas
louhittava/kaivettava
purkuoja
ottoalueen raja
luiskan alareuna
OTTOTASO +105,0(N2000)
30m
30m
VATUKKO 749-402-3-32
MAA-AINES- JA YMPÄ
Kunta: SIILINJÄRVI
Kylä: HAMULA
Alue: KUIVASTEENMÄKI
Tilat: TARKINKALLIO 749-402-3-61